

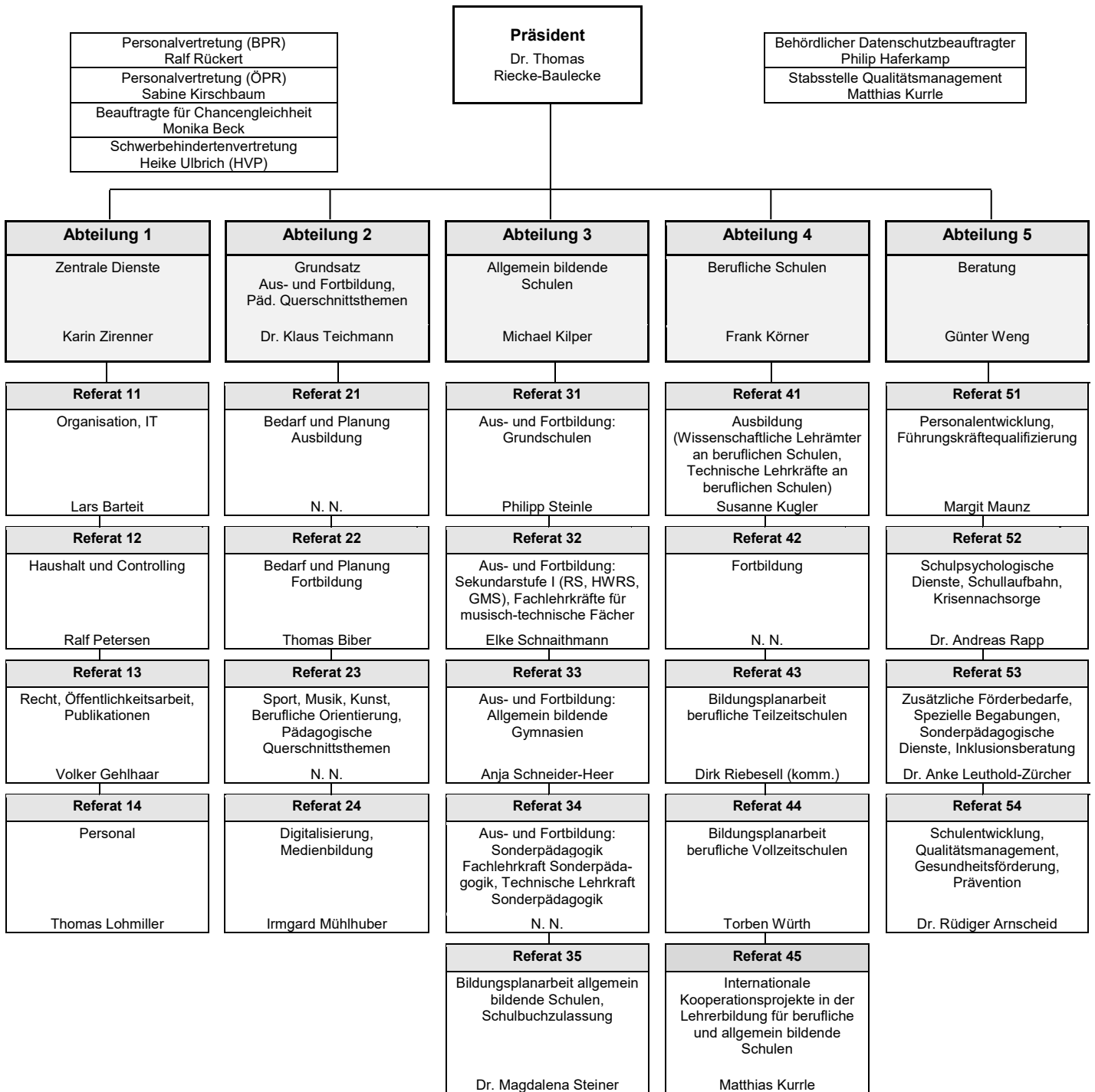

Organisationsplan

Baden-Württemberg
ZENTRUM FÜR SCHULQUALITÄT UND LEHRERBILDUNG (ZSL)



Regionalstellen
Freiburg: Andreas Gorgas
Karlsruhe: Dr. Jessica Philipp
Mannheim: Elke Dörflinger
Schwäbisch Gmünd: Renzo Costantino
Stuttgart: Dr. Burkhard Bläsi
Tübingen: Anna Pinzger

Außenstellen
Bad Wildbad
Comburg
Esslingen
Ludwigsburg
Schloss Rotenfels

Organisationsplan des ZSL

Im Folgenden lesen Sie eine barrierefreie Fassung des Organisationsplans des Zentrums für Schulqualität und Lehrerbildung Baden-Württemberg (ZSL).

Präsident des ZSL

Dr. Thomas Riecke-Baulecke

Gremien des ZSL

- Personalvertretung (BPR): Ralf Rückert
- Personalvertretung (ÖPR): Sabine Kirschbaum
- Beauftragte für Chancengleichheit: Monika Beck
- Schwerbehindertenvertretung: Heike Ulbrich (HVP)

Behördlicher Datenschutzbeauftragter

Philip Haferkamp

Stabsstelle Qualitätsmanagement

Matthias Kurrle

Abteilungen des ZSL

Das ZSL ist in fünf Abteilungen gegliedert:

- Abteilung 1 „Zentrale Dienste“ (Abteilungsleitung: Karin Zirenner)
- Abteilung 2: „Grundsatz Aus- und Fortbildung, Pädagogische Querschnittsthemen“ (Abteilungsleitung: Dr. Klaus Teichmann)
- Abteilung 3: „Allgemein bildende Schulen“ (Abteilungsleitung: Michael Kilper)
- Abteilung 4: „Berufliche Schulen“ (Abteilungsleitung: Frank Körner)
- Abteilung 5: „Beratung“ (Abteilungsleitung: Günter Weng)

Referate des ZSL

Jede ZSL-Abteilung umfasst mehrere Referate:

Referate der Abteilung 1

- Referat 11: „Organisation, IT“ (Referatsleitung: Lars Barteit)
- Referat 12: „Haushalt und Controlling“ (Referatsleitung: Ralf Petersen)
- Referat 13: „Recht, Öffentlichkeitsarbeit, Publikationen“ (Referatsleitung: Volker Gehlhaar)
- Referat 14: „Personal“ (Referatsleitung: Thomas Lohmiller)

Referate der Abteilung 2

- Referat 21: „Bedarf und Planung Ausbildung“ (Referatsleitung: N. N.)
- Referat 22: „Bedarf und Planung Fortbildung“ (Referatsleitung: Thomas Biber)

- Referat 23: „Sport, Musik, Kunst, Berufliche Orientierung, Pädagogische Querschnittsthemen“ (Referatsleitung: N. N.)
- Referat 24: „Digitalisierung, Medienbildung“ (Referatsleitung: Irmgard Mühlhuber)

Referate der Abteilung 3

- Referat 31: „Aus- und Fortbildung: Grundschulen“ (Referatsleitung: Philipp Steinle)
- Referat 32: „Aus- und Fortbildung: Sekundarstufe I (RS, HWRS, GMS), Fachlehrkräfte für musisch-technische Fächer“ (Referatsleitung: Elke Schnaithmann)
- Referat 33: „Aus- und Fortbildung: Allgemein bildende Gymnasien“ (Referatsleitung: Anja Schneider-Heer)
- Referat 34: „Aus- und Fortbildung: Sonderpädagogik; Fachlehrkraft Sonderpädagogik, Technische Lehrkraft Sonderpädagogik“ (Referatsleitung: N. N.)
- Referat 35: „Bildungsplanarbeit allgemein bildende Schulen, Schulbuchzulassung“ (Referatsleitung: Dr. Magdalena Steiner)

Referate der Abteilung 4

- Referat 41: „Ausbildung (Wissenschaftliche Lehrämter an beruflichen Schulen, Technische Lehrkräfte an beruflichen Schulen)“ (Referatsleitung: Susanne Kugler)
- Referat 42: „Fortbildung“ (Referatsleitung: N. N.)
- Referat 43: „Bildungsplanarbeit berufliche Teilzeitschulen“ (Referatsleitung: Dirk Riebesell (komm.))
- Referat 44: „Bildungsplanarbeit berufliche Vollzeitschulen“ (Referatsleitung: Torben Würth)
- Referat 45: „Internationale Kooperationsprojekte in der Lehrerbildung für berufliche und allgemein bildende Schulen“ (Referatsleitung: Matthias Kurrle)

Referate der Abteilung 5

- Referat 51: „Personalentwicklung, Führungskräftequalifizierung“ (Referatsleitung: Margit Maunz)
- Referat 52: „Schulpsychologische Dienste, Schullaufbahn, Krisennachsorge“ (Referatsleitung: Dr. Andreas Rapp)
- Referat 53: „Zusätzliche Förderbedarfe, Spezielle Begabungen, Sonderpädagogische Dienste, Inklusionsberatung“ (Referatsleitung: Dr. Anke Leuthold-Zürcher)
- Referat 54: „Schulentwicklung, Qualitätsmanagement, Gesundheitsförderung, Prävention“ (Referatsleitung: Dr. Rüdiger Arnscheid)

Regionalstellen und Außenstellen des ZSL

Neben der ZSL-Zentrale umfasst das ZSL sechs Regionalstellen und fünf Außenstellen.

Regionalstellen des ZSL

- Regionalstelle Freiburg (Regionalstellenleitung: Andreas Gorgas)
- Regionalstelle Karlsruhe (Regionalstellenleitung: Dr. Jessica Phillipp)
- Regionalstelle Mannheim (Regionalstellenleitung: Elke Dörflinger)

- Regionalstelle Schwäbisch Gmünd (Regionalstellenleitung: Renzo Costantino)
- Regionalstelle Stuttgart (Regionalstellenleitung: Dr. Burkhard Bläsi)
- Regionalstelle Tübingen (Regionalstellenleitung: Anna Pinzger)

Außenstellen des ZSL

- Außenstelle Bad Wildbad
- Außenstelle Comburg
- Außenstelle Esslingen
- Außenstelle Ludwigsburg
- Außenstelle Schloss Rotenfels